

Saint-Jérôme, le 13 janvier 2013

À TOUS LES MEMBRES DU CMDP ET UTILISATEURS DE L'INTERROGATION ÉLARGIE DES RÉSULTATS DU SYSTÈME INFORMATIQUE DU LABORATOIRE SoftLabMic (SIL)



**Objet : Début utilisation Index Patient Maître (IPM) au niveau du SIL**

À compter du 14 janvier 2014, tous les patients connus dans le SIL se verront ajouter graduellement un # d'Index Patient Maître (IPM) qui permettra aux professionnels ayant les accès de visualiser les résultats d'un patient peu importe la provenance de la requête.

Ceci implique quelques modifications au menu interrogation.

- La recherche par # de dossier affichera tous les dossiers correspondants au même # de IPM. *Attention! Le dossier de la CSSS de Saint-Jérôme débutant par un J ne sera pas le premier en haut de la liste.*
- Pour tirer le meilleur parti de l'index Patient Maître, vous devrez cocher la case [Requêtes Triées par Heure de Prélèvement] dans la fenêtre de recherche:

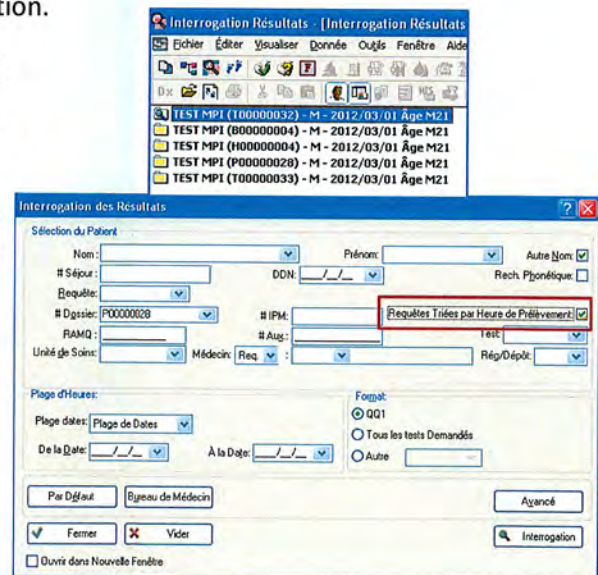

Plus de détails sont disponibles dans le document "Formation-Interrogation Résultats SIL –V4" disponible dans la section informatique du guide de prélèvement au <http://www.cdsilabo.org/>

En espérant cette nouvelle fonctionnalité utile, n'hésitez pas à communiquer avec nous pour toute question.

Support système Informatique du Laboratoire – CSSS de Saint-Jérôme

450-432-2777 p.22453

1-866-963-2777 p.22453

Nathalie Forget  
Coordonnatrice technique, informatique du  
Laboratoire  
CSSS de Saint-Jérôme

Claude Bigeault  
Coordonnateur, Service de Biologie Médicale  
CSSS de Saint-Jérôme